Województwo lubelskie
Powiat włodawski
Jednostka ewidencyjna Urszulin - 061905_2
Obręb WÓLKA WYTYCKA - 061905_2.0020
Miejscowość - Wólka Wytycka

MAPA DO CELÓW PROJEKTOWYCH
Skala 1:500

Układ współrzędnych płaskich PUWG - 2000 strefa 8
Wysokości w układzie Kronsztadt 1960

Uwaga! W obszarze opracowania nie badano zakresu służebności gruntowych oraz sposobu ich wykonywania. Nie wyklucza się również istnienia w terenie urządzeń podziemnych, dla których brak było informacji branżowych i nie zostały odnalezione w terenie podczas pomiarów geodezyjnych.

Id. zgłoszenia - WG 6640.33.2021 *Zam. 9/6/2021*

Mapę opracował:
Patryk Suchodół

Jestem świadomy odpowiedzialności karnej za złożenie fałszywych oświadczeń. Oświadczam, że operat techniczny zawierający rezultaty prac geodezyjnych w wyniku których powstał niniejszy dokument [illegible] pozytywny wynik weryfikacji.

[illegible]	WG6640.33.2021
[illegible] służby geodezyjnej, który otrzymał [illegible]	Starosta Włodawski
[illegible] prac geodezyjnych	
[illegible] data sporządzenia dokumentu [illegible] wynik pozytywnej weryfikacji	P.0619.2021.134-2021.02.10
[illegible] nazwisko oraz nr uprawnień [illegible] kierownika prac	GEODETA uprawniony Inż. Grzegorz Fajge Upr. [illegible] nr 9695 2021.10.06

" GEPRO " s.c.
Firma Geodezyjno-Projektowa
22-200 Włodawa, ul. Reymonta 12
tel. 082 57 26 420
NIP 565-14-47-029 [illegible]

ORIENTACJA SKALA 1:50000

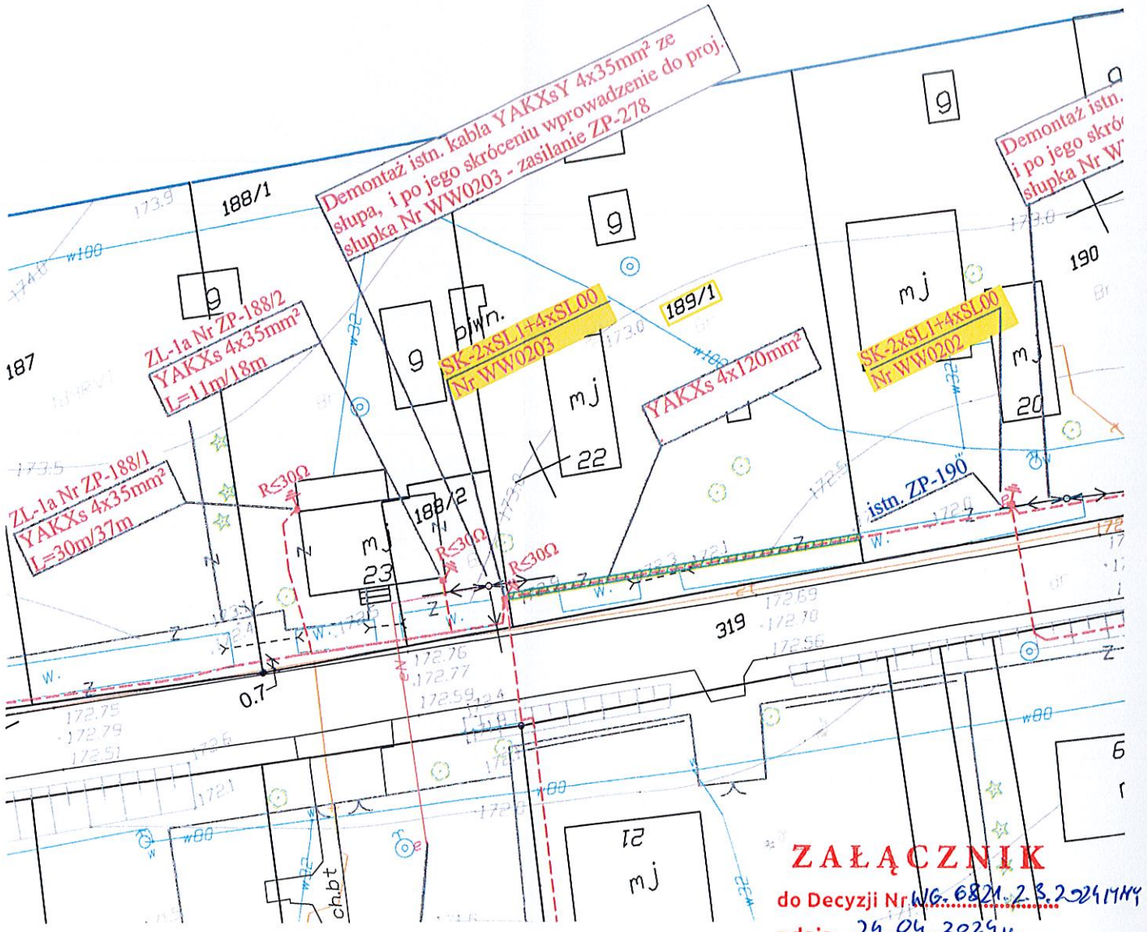

ZAŁĄCZNIK
do Decyzji Nr WG.6821.2.3.2024 MMY
z dnia 24.04.2024 r.
z up. STAROSTY
Inż. Izabella Gorowska
KIEROWNIK
Wydziału Geodezji

Ograniczenie sposobu użytkowania działki	
nr działki	189/1
urządzenie energetyczne	Linia kablowa nn
szerokość pasa o ograniczonym sposobie użytkowania	0,5m
długość pasa o ograniczonym sposobie użytkowania	29,5m
oznaczenie pasa o ograniczonym sposobie użytkowania	

INWESTOR	PGE Dystrybucja S.A ul. Garbarska 21A, 20-340 Lublin				
ADRES KORESPOND.	PGE Dystrybucja S.A Oddział Zamość ul. Koźmiana 1, 22-400 Zamość				
OBIEKT	Budowa linii kablowej SN od słupa nr 215 do stacji transformatorowej Wytyczno 3, Wytyczno 4, Wólka Wytycka wraz z demontażem linii napowietrznej SN oraz przebudowa linii napowietrznej nn na kablową zasilaną ze ST Wólka Wytycka, Wytyczno 4, Wytyczno3.				
TREŚĆ	OGRANICZENIE SPOSOBU UŻYTKOWANIA DZIAŁKI				
	SIEC SN - IT		UKŁAD SIECI nn - TN-C		
PROJEKTANT	mgr inż. Franciszek Brzozowski uprawnienia budowlane do projektowania i kierowania robotami budowlanymi bez ograniczeń w specjalności instalacyjnej w zakresie sieci, instalacji i urządzeń elektrycznych i elektroenergetycznych nr ewid. LUB/0081/PWOE/08				
DATA	2023r.	SKALA	1:500	NR RYS.	1